Benvinguts al Parc Màgic

El Parc Màgic, amb una extensió de 2200m2, és un parc compromès amb el medi ambient, que utilitza recursos naturals, recupera plantes autòctones i permet gaudir de la natura en tota la seva plenitud: ocells, flors, color, olor, tranquil·litat...

Però també és un lloc pensat per a totes les edats, on petits i grans poden jugar, fer esport, gaudir d'una bona estona de lectura, fer un mos, i deixar córrer la imaginació tot descobrint un món de fantasia ple de nans, fades, follets i altres éssers fantàstics, com el Ratolinet Pérez, el Patufet o la Rateta Presumida.

Totes aquestes activitats es podran dur a terme ens els diferents espais en els quals està dividit el parc. Els nens i nenes podran explorar la seva creativitat, tot escoltant les històries locals i la mitologia catalana de la mà dels seus pares, mares, padrins, padrines...

És un parc per a tots i totes, petits i grans, intrèpids o prudents, introvertits o extravertits...

És... **EL PARC MÀGIC**

El parc està obert tots els dies de l'any de les 8 a les 22h.

Respectem la normativa: prohibit entrar al parc amb animals de companyia, amb envasos de vidre, amb bicicleta o monopatí, o jugar a pilota.

Els menors han d'anar acompanyats d'un adult

Les deixalles s'han de dipositar a les papereres. Mantinguem l'espai net.

Podeu trobar més informació a: www.almenar.cat

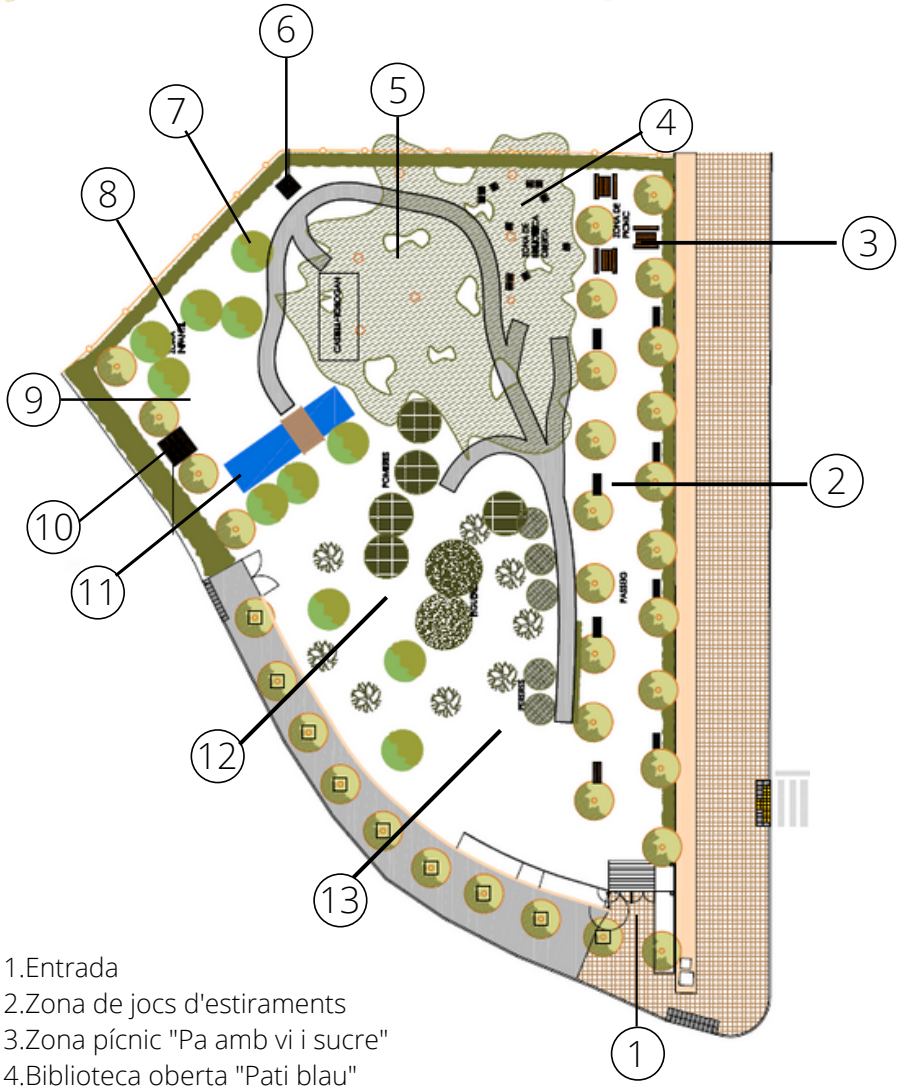

1.Entrada
2.Zona de jocs d'estiraments
3.Zona pícnic "Pa amb vi i sucre"
4.Biblioteca oberta "Pati blau"
5.Zona de jocs
6.Casa de la Rateta Presumida
7.Arbre dels xumets i desitjos
8.Bosc Encantat
9.Zona de jocs socio-saludables
10.Casa de la Bruixa
11.Llac dels Bandolers
12."Era el Roll", zona dedicada al món de la pagesia
13.El vigilant del parc "El Xop Llangosto"

PARC MÀGIC

dibuix: brgfx